

CURSO DE FORMACIÓN

ABP APRENDIZAJE BASADO EN PROYECTOS EN EDUCACIÓN PRIMARIA

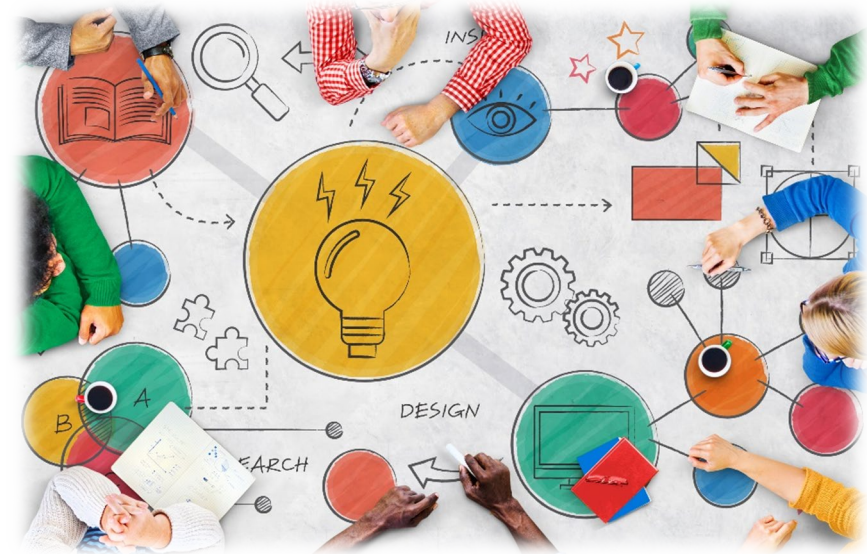

Curso gratuito para afiliadas y afiliados del STECyL-i

Inscripción

Sede del STE de Segovia

Avda. Acueducto, núm. 12, planta 4ª, 5º pta Izq.

921 46 05 99 // 634 84 73 85

o la dirección de correo electrónico de nuestra sede

stesegovia@stecyl.net

(Se precisa correo de educa.jcyl.es)

PLATAFORMA TEAMS



Microsoft

**Curso aprobado y certificado por la
Consejería de Educación de la Junta de
Castilla y León**

12 Horas (1 crédito)



ABP - APRENDIZAJE BASADO EN PROYECTOS EN EDUCACIÓN PRIMARIA

OBJETIVOS:

1. Conocer qué es el **ABP** y cómo implementar un proyecto en el aula.
2. Saber cuáles son las principales fases de un **ABP**.
3. Comprender la importancia de llevar a cabo metodologías activas en el aula.
4. Evaluar un **ABP**.

CONTENIDOS:

- LOMLOE ¿Qué dice la ley?
- **ABP**: Inicio y planificación.
- Fases de un **ABP**.
- Evaluación: técnicas e instrumentos.
- Gamificación y **ABP** (hibridación de metodologías).
- Ciclo de Investigación-Acción.

METODOLOGÍA:

Activa y participativa. Desde el primer momento el alumnado podrá interaccionar y solucionar sus dudas con el ponente.

Se realizará un ciclo de Investigación-acción (I-A) con las siguientes fases: Inicial-Desarrollo-Evaluación.

EVALUACIÓN:

Asistencia vía on-line del curso. Al menos al 85% de las horas.

Se presentará un borrador de un proyecto idealizado (teórico) para poder aplicarlo al aula.

ORGANIZA: STE Segovia (**STECYL-i**)

COLABORA: Consejería de Educación de Castilla y León

NÚMERO DE PLAZAS: Mínimo 10 máximo 25

CRITERIOS DE SELECCIÓN:

1. Afiliación del **STE** de Segovia.
2. Otros **STEs**.
3. Orden de inscripción.

DURACIÓN: 12 horas (10 presenciales y 2 de trabajo personal)

CRÉDITOS: 1 Cr.

HORARIO: De 16:00 h. a 18:00 h.

FECHAS DE REALIZACIÓN:

Abril: el día: 26.

Mayo: los días: 3, 10, 17 y 24.

LUGAR: Plataforma educativa **TEAMS**.

DIRIGIDO A: Profesorado en activo de Castilla y León de Educación primaria.

RESPONSABLES: Sandra García y Pilar Pecharromán

PONENTE: Miguel Ángel Pedraza González
Maestro tutor del CRA El Pizarral (Santa María la Real de Nieva).

Inscripción

Sede del STE de Segovia
Avda. Acueducto,12, 4ª planta, 5ª p. Izq.

921 46 05 99/ 634 84 73 85

E_mail stesegovia@stecyl.net

PLAZO HASTA EL 8 de abril

